





階段／手摺

オープンタイプ	215
オープンひな段タイプ	217
ひな段タイプ	219
ボックスタイプ	221
スターティングステップタイプ	223
落とし込みタイプ	224
階段タイプバリエーション	225
廻り踏板バリエーション	226
集成材バリエーション	227
階段プレカット用紙	228
階段手摺施工例	229
集成フタ付き手摺部材	230
階段手摺／親柱・子柱	231
階段手摺／笠木・丸棒	232
集成板	233
集成笠木	235
その他集成部材	236
手摺金具	237



六華苑 (旧 諸戸清六邸)

鹿鳴館などを設計し「日本近代建築の父」と呼ばれた英国の建築家ジョサイア・コンドルが宙に浮いた洋館の階段を設計。今なお圧倒する存在感を醸し出している……。古き良き時代の大変貴重な建造物である。



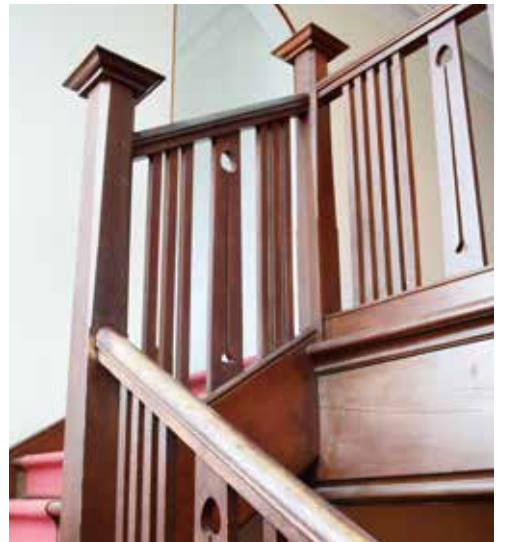
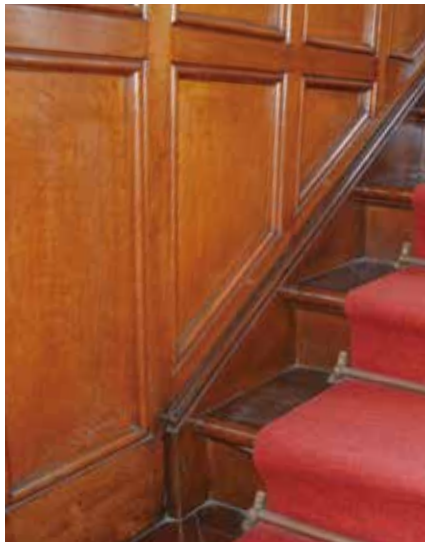

飾り手摺から側板に至るまで手の込んだ彫刻を施し、もはや昇降だけの動線ではない。先人たちの匠の技が詰め込まれた芸術階段である・・・。



オープンタイプ



昔の住宅階段は、一段の蹴上げが高く、踏み面も狭い階段が一般的でした。
現在の住宅の階段(共同住宅の共用の階段を除く。)は、建築基準法第23条にて蹴上げ寸法230mm以下、
踏み面150mm以上と定められております。





ゴム集成材

近年では、ユニバーサルデザインの観点からデザインする階段も一般的になっております。
住まう方の個性に合わせたフルオーダー集成階段の提案をさせていただきます。



ゴム集成材

オープンひな段タイプ



階段／手摺

オープンひな段タイプ



室内に開放感をあたえるオープンひな段。
手摺のアレンジで更にスタイリッシュなデザイン階段へ・・・。



階段／手摺

ひな段タイプ



ゴム集成材

アンダースペースを収納へ有効利用…。
スタイリッシュで、機能的なひな段タイプです。



ゴム集成材

階段／手摺



ゴム集成材



ボックスタイプ



桧節有集成材

プレカット階段の王道であるボックスタイプ。
直・折り返し・かね折り等、間取りに合わせた形が可能です。

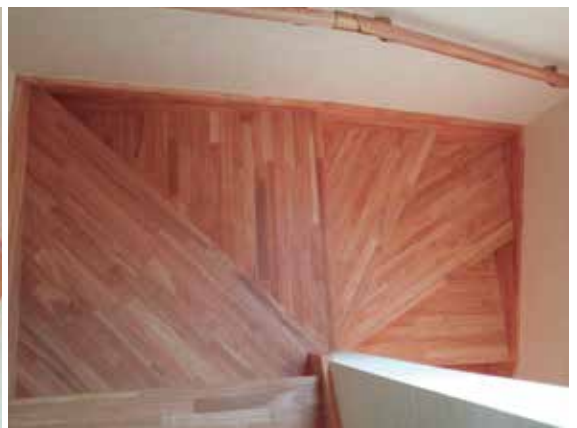

タモ集成材



スターティングステップタイプ



桧節なし集成材



カハ桜集成材



光と風が抜けるスケルトンデザイン。

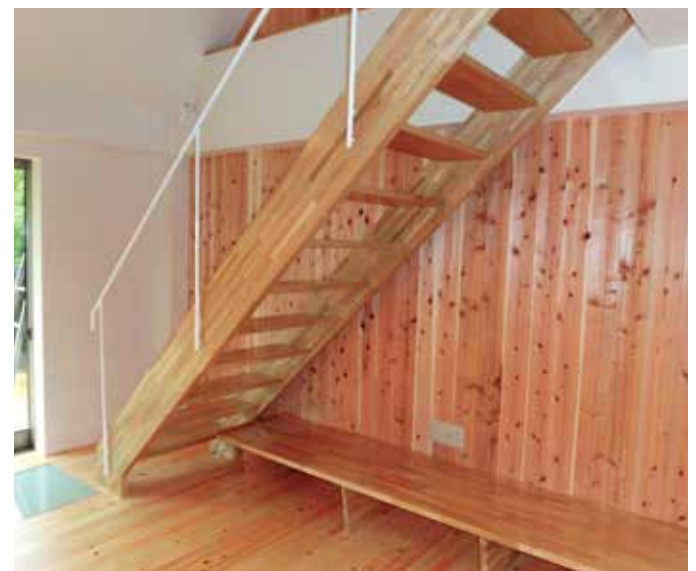
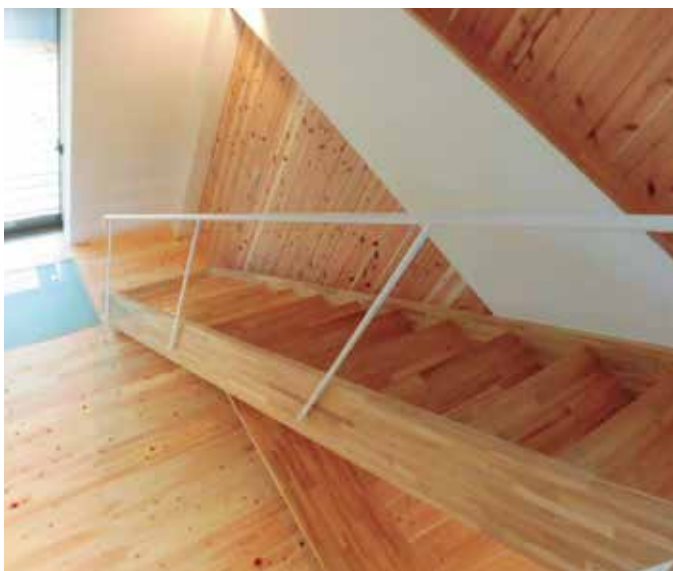

階段タイプバリエーション



オープンタイプ

蹴込み板を使用しません。
踏板が化粧力桁の外側へ飛び出すタイプです。



オープンひな段タイプ

蹴込み板を使用しません。
化粧ひな段力桁の上端に踏板が納まるタイプです。
踏板表面がすっきりと感じられます。



ひな段タイプ

蹴込みを使用し、下地ひな段側板が壁の中に納まり、
ひな段側面が壁仕上がりになるタイプです。



ボックスタイプ

両側が壁に挟まれ踏込板を使用した
一般的な階段のタイプです。



スターティングステップタイプ

1段目が飛び出したタイプです。
蹴込み板をR形状や3方化粧、角R加工したタイプです。



落とし込みタイプ

蹴込み板を使用しません。
ハシゴの様に側板の内側に踏板を納めるタイプです。



6段廻りタイプ

30度均等に6段で廻るタイプです。



5段廻りタイプ

36度均等の角度で廻るタイプです。



変形4段廻りタイプ

60度・30度・30度60度の角度で廻るタイプです。

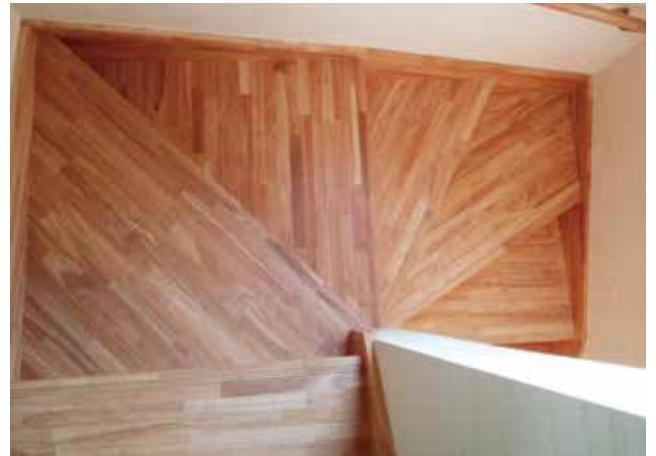

2段・3段廻りタイプ

45度2段と30度3段で廻るタイプです。



2段踊り場タイプ

踊り場が2段並んで廻るタイプです。



2段・踊り場廻りタイプ

45度2段と踊り場で廻るタイプです。

集成材バリエーション



ゴム集成材

天然ゴムの樹液を採取した後、伐採されるエコウッドです。階段・カウンター等に適した堅い材種です。大変人気が高く最もポピュラーです。



タモ集成材

杣目のはっきりしているのが特徴です。堅い材種であり、階段・カウンター・枠材等に使用されております。



ナラ集成材

タモと同様に堅い材種です。斑(ふ)と言われる杣目がナラの特徴です。重厚感のある高級材です。



カバ桜集成材

やさしい杣目と淡いピンク色をしたのが特徴です。経年変化により徐々に飴色へと落ち着いた表情へと変化します。



レッドパイン無地集成材

比較的柔らかく温かみのある表情を感じられます。経年変化により、濃い茶色へと変化していくのも特徴のひとつです。



メルクシパイン集成材

インドネシアを中心とした東南アジアが原産国のパイン材です。やや軟質で加工性は比較的良好とされております。



杉無地集成材

落ち着いたきのある杣目が特徴です。和風住宅には最適な材種のひとつです。



杉節有集成材

軽くて柔らかいのが特徴です。節のあるナチュラルな風合いと柔らかな質感が人気です。

階段手摺施工例



ゴム集成材



ゴム集成材(指定色)
*長さ特注品も対応可能

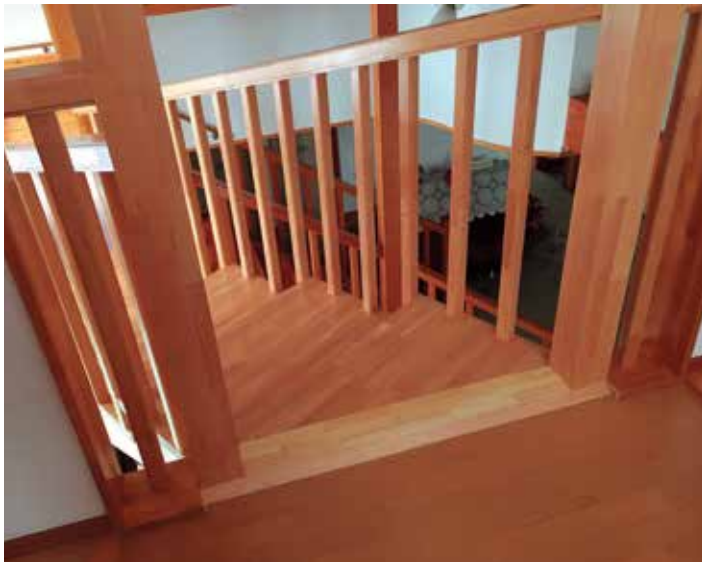

米松集成材

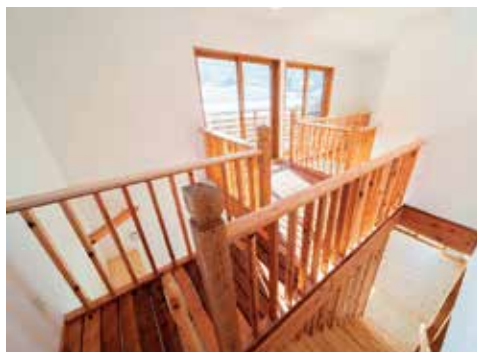

手摺杉無垢、階段本体レッドパイン集成材



レッドパイン集成材



タモ集成材

その他、飾り付き親柱、子柱も制作可能

- 掲載商品は、為替や原材料の高騰等により価格の変動があります。
- 小口発送の場合は、別途送料がかかります。



米松集成材



ゴム集成材



ゴム集成材



レッドパイン集成材



ゴム集成材

- 掲載商品は、為替や原材料の高騰等により価格の変動があります。
- 小口発送の場合は、別途送料がかかります。

階段手摺／親柱・子柱



親柱(飾りなし、糸面)

品番	寸法(mm)	設計価格／本	
W-129	1,200× 90× 90	ゴム	¥10,000
		タモ	¥15,000
		レッドパイン	¥13,000
W-159	1,500× 90× 90	ゴム	¥13,000
		タモ	¥19,000
		レッドパイン	¥16,000
W-189	1,800× 90× 90	ゴム	¥15,000
		タモ	¥22,000
		レッドパイン	¥19,000
W-125	1,200×105×105	ゴム	¥13,000
		タモ	¥20,000
		レッドパイン	¥17,000
W-155	1,500×105×105	ゴム	¥17,000
		タモ	¥26,000
		レッドパイン	¥21,000
W-185	1,800×105×105	ゴム	¥20,000
		タモ	¥31,000
		レッドパイン	¥26,000

子柱(飾りなし、糸面)

品番	寸法(mm)	設計価格／本	
W-09	900×43×43	ゴム	¥2,000
		タモ	¥3,000
		レッドパイン	¥2,500
W-11	1,100×43×43	ゴム	¥3,000
		タモ	¥4,000
		レッドパイン	¥3,500



親柱(飾りあり)

品番	寸法(mm)	設計価格／本	
S-129	1,200× 90× 90	ゴム	¥19,000
		タモ	¥21,000
		レッドパイン	¥19,000
S-159	1,500× 90× 90	ゴム	¥28,000
		タモ	¥30,000
		レッドパイン	¥28,000
S-189	1,800× 90× 90	ゴム	¥35,000
		タモ	¥47,000
		レッドパイン	¥35,000
S-125	1,200×105×105	ゴム	¥34,000
		タモ	¥38,000
		レッドパイン	¥34,000
S-155	1,500×105×105	ゴム	¥39,000
		タモ	¥46,000
		レッドパイン	¥41,000
S-185	1,800×105×105	ゴム	¥47,000
		タモ	¥55,000
		レッドパイン	¥50,000

子柱(飾りあり)

品番	寸法(mm)	設計価格／本	
S-09	900×43×43	ゴム	¥3,000
		タモ	¥4,000
		レッドパイン	¥3,500
S-11	1,100×43×43	ゴム	¥4,000
		タモ	¥5,000
		レッドパイン	¥4,500

●ロートアイアン(アイアン手摺)小柱●

日本語では、鍛鉄もしくは錬鉄。鋳物とは違い一点一点が人の手で生み出される手工芸品。鈍い光沢を讀めるその造形は繊細でいてシャープな表情を持っています。

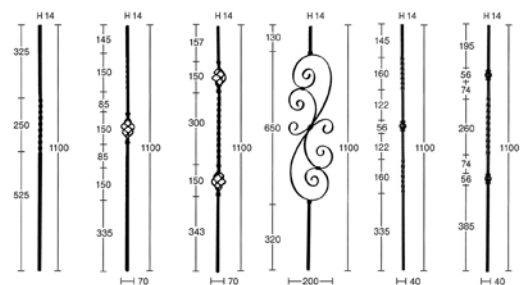

- 掲載商品は、為替や原材料の高騰等により価格の変動があります。
- 小口発送の場合は、別途送料がかかります。



上端3R



ウエストくびれタイプ

品番	寸法(mm)	設計価格/本	
		ゴム	タモ
FR-30	3,000×60×90	ゴム	¥24,000
		タモ	¥35,000
		レッドパイン	¥30,000
FR-40	4,000×60×90	ゴム	¥32,000
		タモ	¥46,000
		レッドパイン	¥40,000
FR-45	4,500×60×90	ゴム	¥36,000
		タモ	¥52,000
		レッドパイン	¥45,000

品番	寸法(mm)	設計価格/本	
		ゴム	タモ
FU-30	3,000×70×50	ゴム	¥33,000
		タモ	¥40,000
		レッドパイン	¥37,000
FU-40	4,000×70×50	ゴム	¥44,000
		タモ	¥53,000
		レッドパイン	¥49,000
FU-45	4,500×70×50	ゴム	¥50,000
		タモ	¥60,000
		レッドパイン	¥57,000



上端15R

品番	寸法(mm)	設計価格/本	
		ゴム	タモ
FK-30	3,000×70×50	ゴム	¥27,000
		タモ	¥32,000
		レッドパイン	¥30,000
FK-40	4,000×70×50	ゴム	¥35,000
		タモ	¥42,000
		レッドパイン	¥39,000
FK-45	4,500×70×50	ゴム	¥40,000
		タモ	¥47,000
		レッドパイン	¥44,000

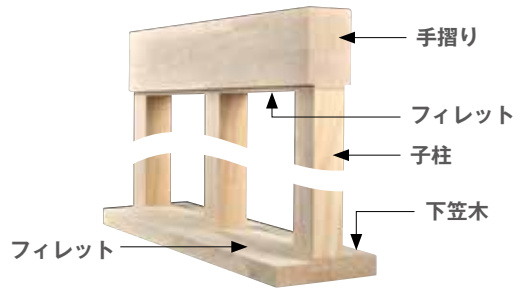

■集成手摺(丸棒)

タモ集成手摺

クリア塗装、無塗装 4,000×35φ、38φ、40φ、45φ



長さ4,000

	設計価格/本	
	無塗装	クリア塗装
35φ	¥10,000	¥12,000
38φ	¥12,000	¥14,000
40φ	¥14,000	¥16,000
45φ	¥16,000	¥18,000

ナラ集成手摺(ディンプル、蓄光)

クリア塗装のみ 4,000×35φ



側面です

	設計価格/本
クリア塗装	¥22,000
35φ	¥22,000

*発注単位5本
バラ出し不可

レギュラーカラー手摺

カラー塗装在庫品です。品番の□に色コードを入れてください。



ミディアム(タモ)



ネオハニー(ゴム)



ウォームチェリー(ゴム)



シルキーホワイト(ゴム)



モカブラウン(ゴム)



アーバンブラック(ゴム)



ランドホワイト(ゴム)

色コード

[M1]

[K1]

[K2]

[K3]

[K4]

[K5]

[K6]

直手摺

設計価格/本	
寸法	4,000×35φ
品番	MB-4035Z-□
材質	レギュラーカラー
タモ・ゴム	¥13,000

エンドキャップ(タモ集成材)



設計価格/個		
35φ用	クリア塗装	¥1,000
	無塗装	¥950

●掲載商品は、為替や原材料の高騰等により価格の変動があります。

●小口発送の場合は、別途送料がかかります。

集成板

設計価格／枚					
長さ×巾	厚み	ゴム	タモ	ナラ	カバ桜
					
2,000×300 3,000×300 4,000×300	15mm	¥7,900	¥12,600		
		¥11,700	¥19,000		
		¥15,600	¥25,300		
2,000×300 3,000×300 4,000×300	20mm	¥9,100	¥14,800	¥17,700	
		¥13,700	¥22,300	¥26,500	
		¥18,200	¥29,700	35,300	
2,000×450 3,000×450 4,000×450	20mm	¥13,700	¥22,300	¥26,500	
		¥20,500	¥33,400	¥39,700	
		¥27,300	¥44,500	¥53,000	
2,000×300 3,000×300 4,000×300	25mm	¥10,400	¥17,500	¥20,800	¥17,500
		¥15,500	¥26,300	¥31,300	¥26,300
		¥20,700	¥35,100	¥41,700	¥35,100
2,000×450 3,000×450 4,000×450	25mm	¥15,400	¥26,300	¥31,300	¥26,300
		¥23,200	¥39,700	¥47,000	¥39,400
		¥30,900	¥52,700	¥62,500	¥52,700
2,000×300 3,000×300 4,000×300	30mm	¥11,800	¥20,300	¥24,000	¥20,800
		¥17,700	¥30,400	¥36,000	¥31,100
		¥23,700	¥40,500	¥48,100	¥41,500
2,000×450 3,000×450 4,000×450	30mm	¥17,700	¥30,400	¥36,000	¥31,100
		¥26,600	¥45,600	¥54,100	¥46,700
		¥35,400	¥60,800	¥72,200	¥62,200
2,000×300 3,000×300 4,000×300	36mm	¥15,500	¥24,400	¥28,800	¥24,900
		¥23,300	¥36,400	¥43,300	¥37,400
		¥31,000	¥48,600	¥57,700	¥49,800
2,000×450 3,000×450 4,000×450	36mm	¥22,300	¥36,400	¥43,300	¥37,400
		¥33,400	¥54,600	¥65,000	¥56,000
		¥44,600	¥73,000	¥86,600	¥74,700
2,000×300 3,000×300 4,000×300	40mm	¥17,300	¥27,000	¥32,100	¥27,700
		¥25,800	¥40,500	¥48,100	¥41,500
		¥34,400	¥54,100	¥64,100	¥55,300
2,000×450 3,000×450 4,000×450	40mm	¥26,000	¥40,500	¥48,100	¥41,500
		¥38,900	¥60,800	¥72,200	¥62,200
		¥51,900	¥81,000	¥96,200	¥83,000

●掲載商品は、為替や原材料の高騰等により価格の変動があります。

●小口発送の場合は、別途送料がかかります。

設計価格／枚						
長さ×巾	厚み	ブナ	メルクシパイン	レッドパイン	桧無地	杉節有 (表フィンガー)
						
2,000×300 3,000×300 4,000×300	15mm		¥8,500 ¥12,700 ¥17,000			
2,000×300 3,000×300 4,000×300	20mm		¥10,200 ¥15,300 ¥20,100	¥9,900 ¥14,800 ¥19,700	¥14,600 ¥21,900 ¥29,100	¥9,500 ¥14,200 ¥19,000
2,000×450 3,000×450 4,000×450			¥15,300 ¥23,000 ¥30,600	¥14,800 ¥22,300 ¥29,300	¥21,900 ¥32,800 ¥43,700	¥14,200 ¥21,300 ¥28,400
2,000×300 3,000×300 4,000×300			¥20,800 ¥31,300 ¥41,700	¥10,500 ¥15,700 ¥21,000	¥10,800 ¥16,300 ¥21,600	¥16,000 ¥23,900 ¥31,900
2,000×450 3,000×450 4,000×450	25mm	¥31,300 ¥47,000 ¥62,500	¥15,700 ¥23,600 ¥31,400	¥16,300 ¥24,400 ¥32,400	¥23,900 ¥35,900 ¥47,800	¥16,400 ¥24,600 ¥32,800
2,000×300 3,000×300 4,000×300	30mm	¥24,000 ¥36,000 ¥48,100	¥12,600 ¥18,900 ¥25,100	¥12,100 ¥18,000 ¥24,200	¥19,100 ¥28,700 ¥38,200	¥13,100 ¥19,700 ¥26,200
2,000×450 3,000×450 4,000×450		¥36,000 ¥54,100 ¥72,200	¥18,900 ¥28,300 ¥37,700	¥18,200 ¥27,300 ¥36,300	¥28,700 ¥43,000 ¥57,300	¥17,700 ¥29,500 ¥39,300
2,000×300 3,000×300 4,000×300			¥28,800 ¥43,300 ¥57,700	¥15,500 ¥23,000 ¥31,000	¥15,300 ¥23,000 ¥30,700	¥23,000 ¥34,400 ¥45,900
2,000×450 3,000×450 4,000×450	36mm	¥43,300 ¥65,000 ¥86,600	¥23,000 ¥34,500 ¥46,000	¥22,900 ¥34,300 ¥45,800	¥34,400 ¥51,600 ¥68,800	¥23,600 ¥35,400 ¥47,200
2,000×300 3,000×300 4,000×300	40mm		¥18,000 ¥27,000 ¥36,000	¥17,900 ¥26,800 ¥35,600		
2,000×450 3,000×450 4,000×450			¥27,000 ¥40,500 ¥54,000	¥26,800 ¥40,100 ¥53,400		

- 掲載商品は、為替や原材料の高騰等により価格の変動があります。
- 小口発送の場合は、別途送料がかかります。

集成笠木

笠木標準タイプ(四方糸面)



設計価格/枚						
寸法(mm)	ゴム、レッドパイン、メルクシパイン			タモ、カバ桜		
長×巾×厚	無塗装	クリア	指定色	無塗装	クリア	指定色
2,000×140×25	¥5,000	¥6,000	¥7,000	¥8,000	¥9,000	¥10,000
3,000×140×25	¥7,000	¥9,000	¥10,000	¥11,000	¥14,000	¥15,000
4,000×140×25	¥10,000	¥12,000	¥13,000	¥15,000	¥18,000	¥19,000
2,000×155×25	¥6,000	¥7,000	¥8,000	¥9,000	¥10,000	¥11,000
3,000×155×25	8,000	¥10,000	¥11,000	¥12,000	¥15,000	¥16,000
4,000×155×25	¥11,000	¥13,000	¥14,000	¥16,000	¥20,000	¥21,000
2,000×180×25	¥7,000	¥8,000	¥9,000	¥10,000	¥12,000	¥13,000
3,000×180×25	¥9,000	¥12,000	¥13,000	¥14,000	¥18,000	¥19,000
4,000×180×25	¥12,000	¥15,000	¥16,000	¥19,000	¥23,000	¥24,000
2,000×210×25	¥8,000	¥9,000	¥10,000	¥11,000	¥14,000	¥15,000
3,000×210×25	¥11,000	¥13,000	¥14,000	¥17,000	¥21,000	¥22,000
4,000×210×25	¥14,000	¥18,000	¥19,000	¥22,000	¥27,000	¥28,000

笠木面取タイプ(上端5R面)



設計価格/枚						
寸法(mm)	ゴム、レッドパイン、メルクシパイン			タモ、カバ桜		
長×巾×厚	無塗装	クリア	指定色	無塗装	クリア	指定色
2,000×140×25	¥7,000	¥8,000	¥9,000	¥10,000	¥11,000	¥12,000
3,000×140×25	¥10,000	¥12,000	¥13,000	¥14,000	¥17,000	¥18,000
4,000×140×25	¥14,000	¥16,000	¥17,000	¥19,000	¥22,000	¥23,000
2,000×155×25	¥8,000	¥9,000	¥10,000	¥11,000	¥12,000	¥13,000
3,000×155×25	¥11,000	¥13,000	¥14,000	¥15,000	¥18,000	¥19,000
4,000×155×25	¥15,000	¥17,000	¥18,000	¥20,000	¥24,000	¥25,000
2,000×180×25	¥9,000	¥10,000	¥11,000	¥12,000	¥14,000	¥15,000
3,000×180×25	¥13,000	¥15,000	¥16,000	¥18,000	¥21,000	¥22,000
4,000×180×25	¥17,000	¥20,000	¥21,000	¥23,000	¥28,000	¥29,000
2,000×210×25	¥10,000	¥12,000	¥13,000	¥14,000	¥17,000	¥18,000
3,000×210×25	¥15,000	¥17,000	¥18,000	¥21,000	¥25,000	¥26,000
4,000×210×25	¥20,000	¥23,000	¥24,000	¥27,000	¥33,000	¥34,000

笠木面取タイプ(上端3mm面)



設計価格/枚						
寸法(mm)	ゴム、レッドパイン、メルクシパイン			タモ、カバ桜		
長×巾×厚	無塗装	クリア	指定色	無塗装	クリア	指定色
2,000×140×25	¥7,000	¥8,000	¥9,000	¥10,000	¥11,000	¥12,000
3,000×140×25	¥10,000	¥12,000	¥13,000	¥14,000	¥17,000	¥18,000
4,000×140×25	¥14,000	¥16,000	¥17,000	¥19,000	¥22,000	¥23,000
2,000×155×25	¥8,000	¥9,000	¥10,000	¥10,000	¥12,000	¥13,000
3,000×155×25	¥11,000	¥13,000	¥14,000	¥15,000	¥18,000	¥19,000
4,000×155×25	¥15,000	¥17,000	¥18,000	¥20,000	¥24,000	¥25,000
2,000×180×25	¥9,000	¥10,000	¥11,000	¥12,000	¥14,000	¥15,000
3,000×180×25	¥13,000	¥15,000	¥16,000	¥18,000	¥21,000	¥22,000
4,000×180×25	¥17,000	¥20,000	¥21,000	¥23,000	¥28,000	¥29,000
2,000×210×25	¥10,000	¥12,000	¥13,000	¥14,000	¥17,000	¥18,000
3,000×210×25	¥15,000	¥17,000	¥18,000	¥21,000	¥25,000	¥26,000
4,000×210×25	¥20,000	¥23,000	¥24,000	¥27,000	¥33,000	¥34,000

階段/手摺

●掲載商品は、為替や原材料の高騰等により価格の変動があります。

●小口発送の場合は、別途送料がかかります。

※ご希望に合わせた指定色対応をいたします



■カウンター用集成脚セット



ゴム

	脚	カウンター受け	アジャスター	設計価格/セット
75φ脚セット	950×75φ	135φ×25	3/8×50×30	¥20,000
90φ脚セット	950×90φ	150φ×25	3/8×50×35	¥22,000

タモ

	脚	カウンター受け	アジャスター	設計価格/セット
75φ脚セット	950×75φ	135φ×25	3/8×50×30	¥24,000
90φ脚セット	950×90φ	150φ×25	3/8×50×35	¥26,000

脚部材(鬼目ナット加工付)

カウンター受け(集成材)

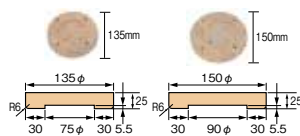

脚(集成材)

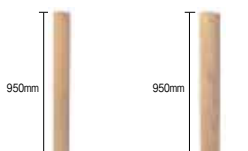

アジャスター



ナラ

	脚	カウンター受け	アジャスター	設計価格/セット
75φ脚セット	950×75φ	135φ×25	3/8×50×30	¥26,000
90φ脚セット	950×90φ	150φ×25	3/8×50×35	¥28,000

カウンター受け(持ち送り)



塗装品は補修液付き

寸法(mm)	設計価格/枚			
	ゴム無塗装	ゴム塗装品	タモ無塗装	タモ塗装品
230×230×30	¥11,000	¥14,000	¥13,000	¥16,000
300×300×30	¥12,000	¥15,000	¥14,000	¥17,000

- 掲載商品は、為替や原材料の高騰等により価格の変動があります。
- 小口発送の場合は、別途送料がかかります。

手摺金具

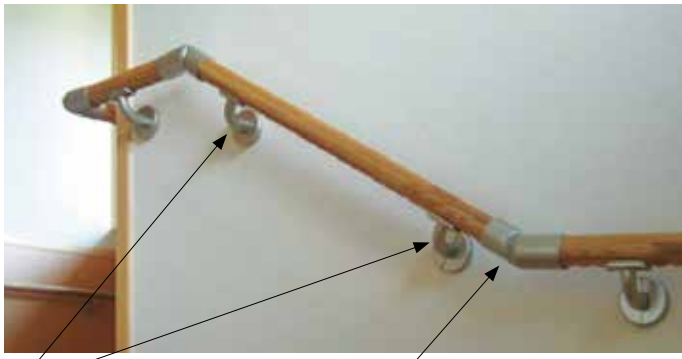

壁付けブラケット
AR-35G(ゴールド)
AR-35S(シルバー)

設計価格/個
¥2,000



自在ジョイント
AJ-35G(ゴールド)
AJ-35S(シルバー)

設計価格/個
¥3,500

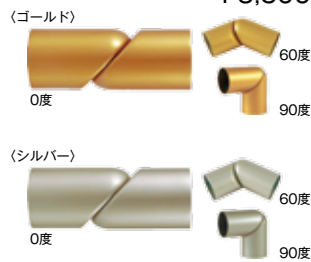

エンドエルボ
AL-35G(ゴールド)
AL-35S(シルバー)

設計価格/個
¥3,000



その他手摺金具

手摺金具(首振り壁付け)

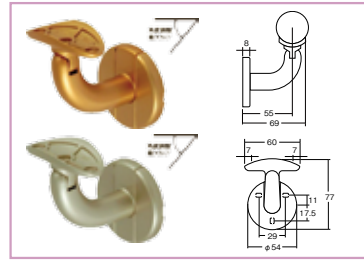

AK-35G(ゴールド)
AK-35S(シルバー)

設計価格/個
¥3,000

手摺金具(直受け)

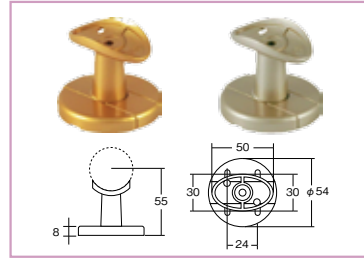

AT-35G(ゴールド)
AT-35S(シルバー)

設計価格/個
¥2,000

つなぎ金具

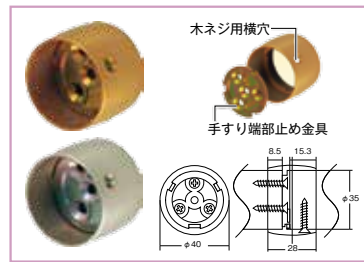

ATN-35G(ゴールド)
ATN-35S(シルバー)

設計価格/個
¥2,000

コーナーエルボ

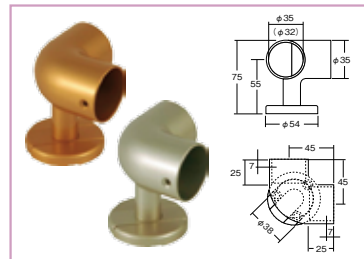

AC-35G(ゴールド)
AC-35S(シルバー)

設計価格/個
¥4,000

エンドキャップ

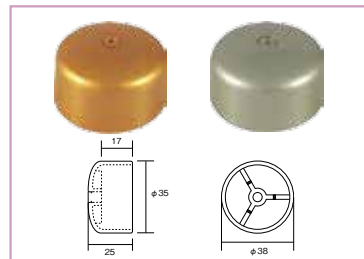

AE-35G(ゴールド)
AE-35S(シルバー)

設計価格/個
¥1,000

■施工時の注意

ブラケットの取り付け間隔は手摺長さ900mm以内とし、
接続金具、エンド部材、コーナー部材から100mm以内に
ブラケットを必ず取り付けてください。

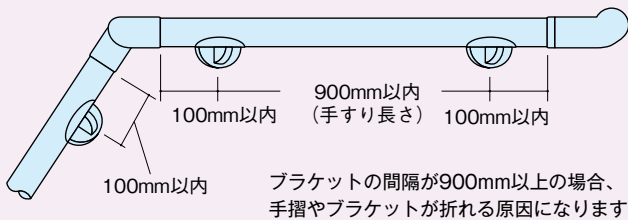

ブラケットの数は上図を基準に決めてください。
ビス取付時、十分な下穴を空けてください。

施工性が格段によくなる全く新しいブラケット

CREVO クレボ

手摺金具(35φ用) 省施工タイプ

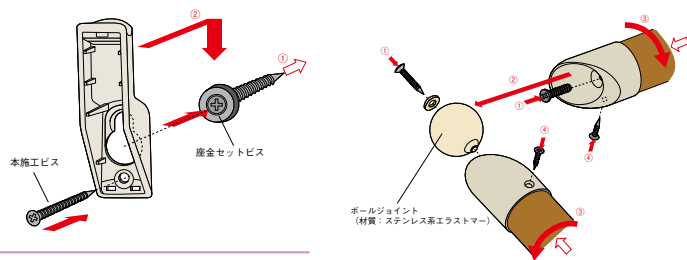

① 仮施工の考えで手摺ブラケットを取り付け

座金付ビスを壁面に固定し、壁付ブラケットを取り付けます。



分離型フレキシブルジョイントと壁付ブラケットを手摺棒と固定

仮施工完了!



② クロス施工時にビスを外さずに外せます。

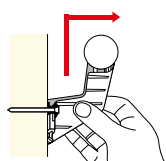

手摺棒を持ち上げて手前に引くだけで簡単に外せます。

※分離型のフレキシブルジョイントで取り外し簡単。



③ 本施工時には手摺棒とブラケットを戻してビス止め!

ブラケットに手を添え座金の位置に戻す。

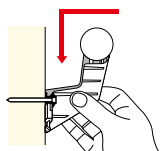

本施工用のビスをとめる。



カバーを取付ける。

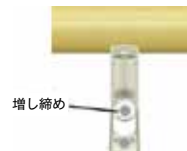

施工完了!

壁付ブラケット

品番	仕上	設計価格/個
MRV-K35-SS	シルバー	¥1,000
MRV-K35-GG	ゴールド	¥1,000
MRV-K35-BB	ブラウン	¥1,000



直付ブラケット

品番	仕上	設計価格/個
MRV-T35-SS	シルバー	¥1,000
MRV-T35-GG	ゴールド	¥1,000
MRV-T35-BB	ブラウン	¥1,000



エンドブラケット

品番	仕上	設計価格/個
MRV-E35-SS	シルバー	¥2,000
MRV-E35-GG	ゴールド	¥2,000
MRV-E35-BB	ブラウン	¥2,000



フレキシブルジョイント

品番	仕上	設計価格/個
MRV-R35-SO	シルバー	¥3,000
MRV-R35-GO	ゴールド	¥3,000
MRV-R35-BO	ブラウン	¥3,000

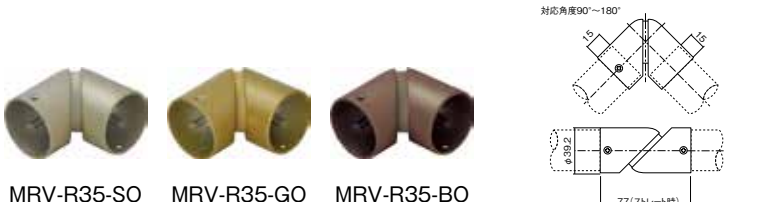

●掲載商品は、為替や原材料の高騰等により価格の変動があります。
●小口発送の場合は、別途送料がかかります。